



10 MÉDIATHÈQUES
3 LUDOTHÈQUES

1 CARTE UNIQUE

ENTREZ
C'EST GRATUIT

GRAND
ORLY
SEINE
BIÈVRE

POUR SUIVRE
NOS ACTUALITÉS
ET LA PROGRAMMATION



@mediathequesavosportes

@avosportes

→ LE BLOGUITHÉCAIRE
Pour découvrir vos thécaires autrement :
bloguithecaire.wordpress.com

→ LE CLUB ROULETABILLE
Cercle littéraire dédié au polar :
cerclerouletabille.blogspot.com

Les médiathèques et les ludothèques
sont des équipements de l'Établissement
public territorial Grand-Orly Seine Bièvre.

© Photos Emille Legenty - Shutterstock - Impression Perigraphic.



1

EMPRUNTER

Besoin d'une pile de DVD pour le week-end ou d'une guitare pour la semaine ? Envie de lire la dernière série de vos mangakas préférés ? À la recherche d'idées pour une fête d'anniversaire avec jeux et déguisements ?

→ Dans les médiathèques, empruntez autant de documents que vous voulez pour un mois.

→ Dans les ludothèques, prêt d'un jeu, d'un jouet, d'un déguisement.

→ Pas le temps de passer rendre vos documents dans la semaine ?

- Utilisez les boîtes de retour des médiathèques, ouvertes 24 h/24.



2

CLIQUER ET EMPORTER !

→ 23 heures ! Vous cherchez une série, un livre, un jeu, un film ?

- Connectez-vous sur notre site, allez sur votre compte ;
- cliquez pour réserver et choisir le lieu de retrait ;
- un mail vous sera envoyé dès que les documents seront disponibles.



3

PARTAGER ET SE RENCONTRER

→ Nous vous invitons à échanger, entre vous et avec nous !

- Des animations sont organisées toute l'année.
- Nul besoin d'être abonné, vous pouvez venir seul ou accompagné.
- Il y en a pour tous les goûts : des racontines pour les plus petits aux soirées jeux pour les plus grands, en passant par des expositions, des ateliers créatifs, des tournois de jeux vidéo, des murders party, des débats, etc.

→ Nous vous attendons !

- Retrouvez la programmation sur :
mediathequesludothèques.grandorlyseinebievre.fr



4

PASSER UN BON MOMENT

→ C'est parti pour un moment de détente !

- Installez-vous pour lire une revue, lire une histoire à vos enfants, jouer à la dinette ou faire un puzzle, tester un jeu de société, utiliser les consoles de jeux, etc.
- Vous pouvez aussi : fabriquer votre propre jeu, coudre, tricoter, dessiner, couper, coller. Découvrir de nouvelles techniques, inventer des histoires. Et rêver...

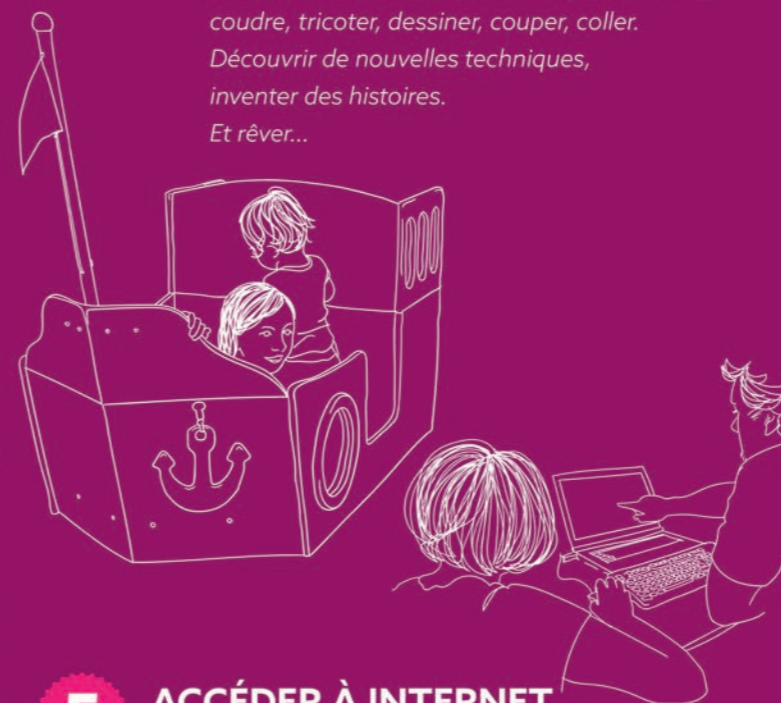

5

ACCÉDER À INTERNET ET ÊTRE ACCOMPAGNÉ

→ Les médiathèques mettent à disposition : ordinateurs, tablettes, scanners, imprimantes et wifi gratuit pour répondre à vos besoins du quotidien.

- Vous souhaitez de l'aide pour mieux utiliser votre ordinateur, pour créer une boîte mail ou rechercher une information, demandez un accompagnement personnalisé ou inscrivez-vous aux ateliers numériques régulièrement organisés.

6

APPRENDRE TOUT AU LONG DE LA VIE

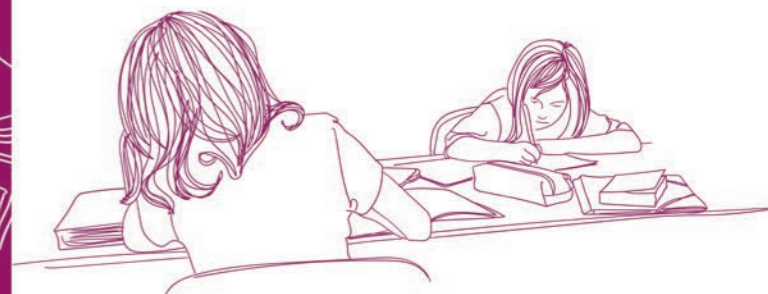

→ Et si vous veniez travailler au calme ou en groupe ?

- Les médiathèques possèdent des lieux adaptés.

→ Vous préparez un concours ou le permis de conduire ? Vous souhaitez apprendre l'anglais ? Vous recherchez des jeux pour perfectionner votre mémoire ?

- Vous trouverez la méthode dont vous avez besoin, à emprunter ou à consulter depuis chez vous.

→ Jouer pour apprendre ?

- Vous pouvez emprunter des jeux utilisés à l'école et permettre à votre enfant de développer ses compétences. L'enfant apprend parce qu'il joue.

7

LA BIBLIOTHÈQUE NUMÉRIQUE

→ Toujours plus de livres, de films, de musique 24h/24 depuis chez vous via notre site.

- Dans la bibliothèque numérique, vous trouverez :
> 4 000 livres numériques, des livres audios ;
> 1 500 magazines ou quotidiens pour tous les âges, sur tous les thèmes ;
> du soutien scolaire, des formations, des méthodes de langue, etc.
> des films, des tutos DIY, des jeux.

→ Chez nous, tous les mois sont offerts !



8

ACCOMPAGNER VOS PROJETS

→ Votre structure travaille avec et pour les habitants... Nous aussi !

- Vous êtes professionnel de la petite enfance ou de l'Éducation nationale, de la santé et du secteur social, des services municipaux, des associations ou des entreprises de la ville, nous pouvons vous accueillir ; les possibilités sont multiples. Faites-nous part de vos projets.



ACCÈDER

→ 15 lieux ouverts à tous et la bibliothèque numérique accessibles gratuitement.

ABLON-SUR-SEINE

A → Médiathèque Jacques Prévert | 01 49 61 33 69
7, avenue Auguste Duru | Ablon-sur-Seine
mediatheque.ablonsurSeine@grandorlyseinebievre.fr

ATHIS-MONS

B → Médiathèque René Goscinny | 01 69 57 82 40
Place Mendès France | Athis-Mons
mediatheque.goscinny@grandorlyseinebievre.fr

C → Médiathèque Simone de Beauvoir | 01 69 57 81 81
45, rue Geneviève Anthonioz de Gaulle | Athis-Mons
mediatheque.beauvoir@grandorlyseinebievre.fr

D → Médiathèque du Val | 01 69 57 82 20
Rue Marc Sangnier | Athis-Mons
mediatheque.val@grandorlyseinebievre.fr

E → Ludothèque du Val | 01 69 57 81 20
Espace Coluche | 7-9 rue Edouard Vaillant | Athis-Mons
ludotheque.val@grandorlyseinebievre.fr

F → Ludothèque La Marelle | 01 69 57 81 25
Espace Goscinny | Place Mendès France | Athis-Mons
ludotheque.marelle@grandorlyseinebievre.fr

JUVISY-SUR-ORGE

G → Médiathèque Raymond Queneau | 01 69 57 82 00
Place Jean Durix | Juvisy-sur-Orge
mediatheque.juvisy@grandorlyseinebievre.fr

MORANGIS

H → Médiathèque de Morangis | 01 69 57 82 60
3, avenue de la République | Morangis
mediatheque.morangis@grandorlyseinebievre.fr

PARAY-VIEILLE-POSTE

I → Médiathèque Saint-Exupéry | 01 69 57 82 30
43, avenue Aristide Briand | Paray-Vieille-Poste
mediatheque.parayvieilleposte@grandorlyseinebievre.fr

SAVIGNY-SUR-ORGE

J → Médiathèque André Malraux | 01 69 57 85 00
17, rue Jacques Coeur | Savigny-sur-Orge
mediatheque.savigny@grandorlyseinebievre.fr

VIRY-CHATILLON

K → Médiathèque Condorcet | 01 69 12 64 50
21, rue Maurice Sabatier | Viry-Chatillon
mediatheque.condorcet@grandorlyseinebievre.fr

L → Médiathèque Montesquieu | 01 69 12 64 71/01 69 44 86 38
13, avenue Jean Mermoz | Viry-Chatillon
mediatheque.montesquieu@grandorlyseinebievre.fr

M → Ludo-bibliothèque Émile Bayard | 01 69 21 89 44
La Maison rouge | 14, rue de Flandre | Viry-Chatillon
ludotheque.viry-chatillon@grandorlyseinebievre.fr

ET AUSSI

VILLENEUVE-SAINT-GEORGES

N → Médiathèque Jean Ferrat | 01 45 95 09 65
45-53, rue de Paris | Villeneuve-Saint-Georges
mediatheque.ferrat@grandorlyseinebievre.fr

O → Médiathèque René Fallet | 01 56 87 13 40
10, allée Mozart | Villeneuve-Saint-Georges
mediatheques.villeneuvesaintgeorges@grandorlyseinebievre.fr

P → Médiabus | 06 09 26 95 02
Créé pour desservir les écoles et les quartiers excentrés de Villeneuve-Saint-Georges (Bois Matar - Triage - Cité Sellier)

S'INSCRIRE C'EST SIMPLE !

→ PIÈCES À FOURNIR

> Pièce d'identité, justificatif de domicile.

→ MÉDIATHÈQUE/LUDOTHÈQUE D'INSCRIPTION

- | | |
|---|--|
| <input type="checkbox"/> Jacques Prévert (Ablon-sur-Seine) | <input type="checkbox"/> Morangis |
| <input type="checkbox"/> René Goscinny (Athis-Mons) | <input type="checkbox"/> Saint-Exupéry (Paray-Vieille-Poste) |
| <input type="checkbox"/> Simone de Beauvoir (Athis-Mons) | <input type="checkbox"/> André Malraux (Savigny-sur-Orge) |
| <input type="checkbox"/> Médiathèque du Val (Athis-Mons) | <input type="checkbox"/> Condorcet (Viry-Chatillon) |
| <input type="checkbox"/> Ludothèque du Val (Athis-Mons) | <input type="checkbox"/> Montesquieu (Viry-Chatillon) |
| <input type="checkbox"/> Ludothèque La Marelle (Athis-Mons) | <input type="checkbox"/> Ludo-bibliothèque |
| <input type="checkbox"/> Raymond Queneau (Juvisy-sur-Orge) | <input type="checkbox"/> Émile-Bayard (Viry-Chatillon) |

Je souhaite recevoir les informations des médiathèques et des ludothèques.
 Je souhaite recevoir les informations de l'Établissement public territorial Grand-Orly Seine Bièvre.

M. Mme

Nom : _____

Prénom : _____

Date de naissance : _____

Téléphone domicile : _____

Téléphone portable : _____

E-mail : _____

Adresse : _____

Code postal : _____ Ville : _____

→ ACTIVITÉ

- | | |
|---|--|
| <input type="checkbox"/> Artisan | <input type="checkbox"/> Employé |
| <input type="checkbox"/> Commerçant | <input type="checkbox"/> Ouvrier |
| <input type="checkbox"/> Chef d'entreprise | <input type="checkbox"/> Femme ou homme au foyer |
| <input type="checkbox"/> Cadre moyen, technicien et enseignant | <input type="checkbox"/> Retraité |
| <input type="checkbox"/> Cadre supérieur et professions libérales | <input type="checkbox"/> En recherche d'emploi |
| | <input type="checkbox"/> Étudiant / élève |
| | <input type="checkbox"/> Autre : _____ |

INSCRIPTION DES ENFANTS

M F Date de naissance : _____

Nom : _____ Prénom : _____

Niveau scolaire : Petite enfance Maternelle

Élémentaire Collège Lycée

Établissement scolaire fréquenté : _____

J'autorise mon enfant à consulter Internet et à jouer aux jeux vidéo.

M F Date de naissance : _____

Nom : _____ Prénom : _____

Niveau scolaire : Petite enfance Maternelle

Élémentaire Collège Lycée

Établissement scolaire fréquenté : _____

J'autorise mon enfant à consulter Internet et à jouer aux jeux vidéo.

M F Date de naissance : _____

Nom : _____ Prénom : _____

Niveau scolaire : Petite enfance Maternelle

Élémentaire Collège Lycée

Établissement scolaire fréquenté : _____

J'autorise mon enfant à consulter Internet et à jouer aux jeux vidéo.

Adhérent ou adulte responsable légal, je m'engage à respecter le règlement intérieur du réseau disponible dans chaque établissement et sur le site web.

Date et signature : _____